VS 35 PA

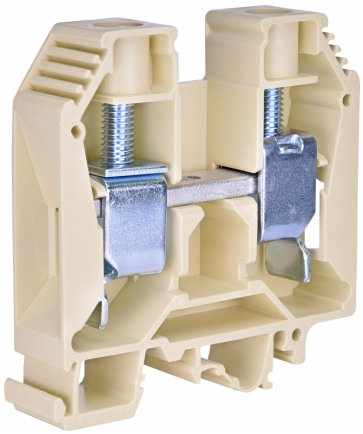

Specyfikacje

Numer katalogowy	003901157
Opis	VS 35 PA
Nazwa klasy	Złączka
Typ	Złączki SM
Napięcie znamionowe (V)	660
Sposób montażu	Szyna DIN (szyna montażowa) 35 mm
Poziom	Pojedyńczy
Kolor	Beżowy
Znamionowy przekrój poprzeczny	35
Napięcie znamionowe udarowe wytrzymywane Uimp (kV)	none
Maksymalny prąd przy znamionowym przekroju (mm2)	125
Maksymalny prąd przy maksymalnym przekroju (mm2)	none
Przekrój przewodu przyłączeniowego, żyła pełna (mm2)	jun.35
Podłączenie	YES
Wymagane zakończenie	YES
0	

Strona produktu online

Inna dokumentacja

Katalog danych technicznych

Deklaracja CE

Międzynarodowa klasyfikacja ETIM

Klasyfikacja	EC000897
Nazwa klasy	Złączka szynowa przelotowa
Przekrój przyłączanego przewodu linkowego bez końcówki tulejkowej	10...35mm²
Przekrój przyłączanego przewodu jednodrutowego	6...35mm²
Prąd znamionowy In	125A
Napięcie znamionowe	660V
Rodzaj połączenia elektrycznego 1	Zacisk klamrowy
Pozycja połączenia	Z boku / boczny
Sposób montażu	Szyna montażowa DIN TH-35 mm
Materiał elementu izolacyjnego	Tworzywo termoplastyczne
Szerokość / rozmiar rastra	16mm
Wysokość przy najniższym sposobie montażu	68mm
Długość	68mm
Wymagana płytka zamykająca	1
Kolor	Beżowy